Klangstablieder

Regentropfen ...

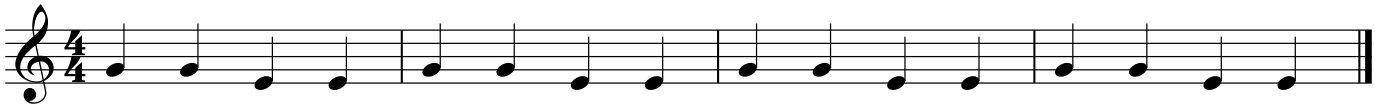

Di - cke gro - ße Re - gen - trop - fen, hör, wie sie ans Fen - ster klop - fen.

Der Mond ...

5

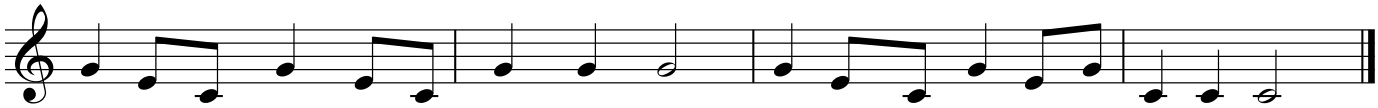

Ich seh' den Mond und der Mond sieht mich. Er lacht mich an und ich freu - e mich.

Die Glocken ...

9

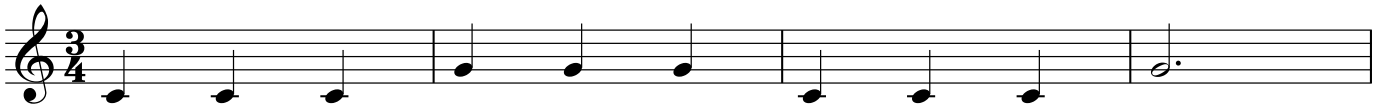

Hörst du die Glo - cken, da o - ben am Turm?

13

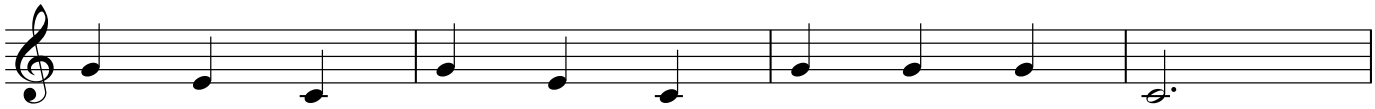

Bimm bamm bumm bimm bamm bumm bimm bimm bimm bumm.

Die Sonne …

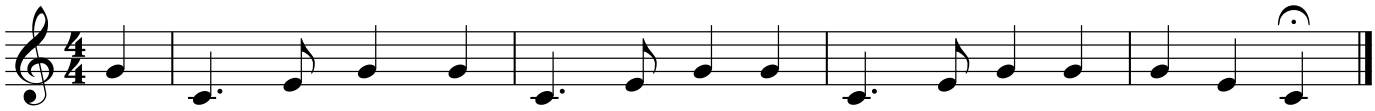

Die Son - ne scheint ganz hell und klar, das fin - den wir ganz wun-der - bar.